Università degli Studi di Salerno

Dipartimento di Scienze Politiche Sociali e della Comunicazione

LA NUOVA DIASPORA DALL'EUROPA DEL SUD

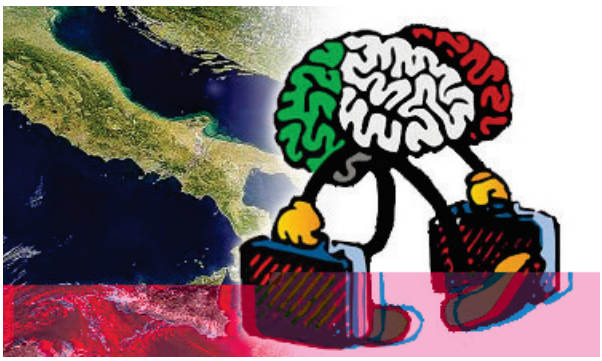

Giovani, disoccupazione e nuova emigrazione

Seminario di studio con

ROBERTA RICUCCI

Università di Torino

Nel corso del seminario si discuterà del volume di Roberta Ricucci "The New Southern European Diaspora: Youth, Unemployment and Migration" (Lexington Books, 2017)

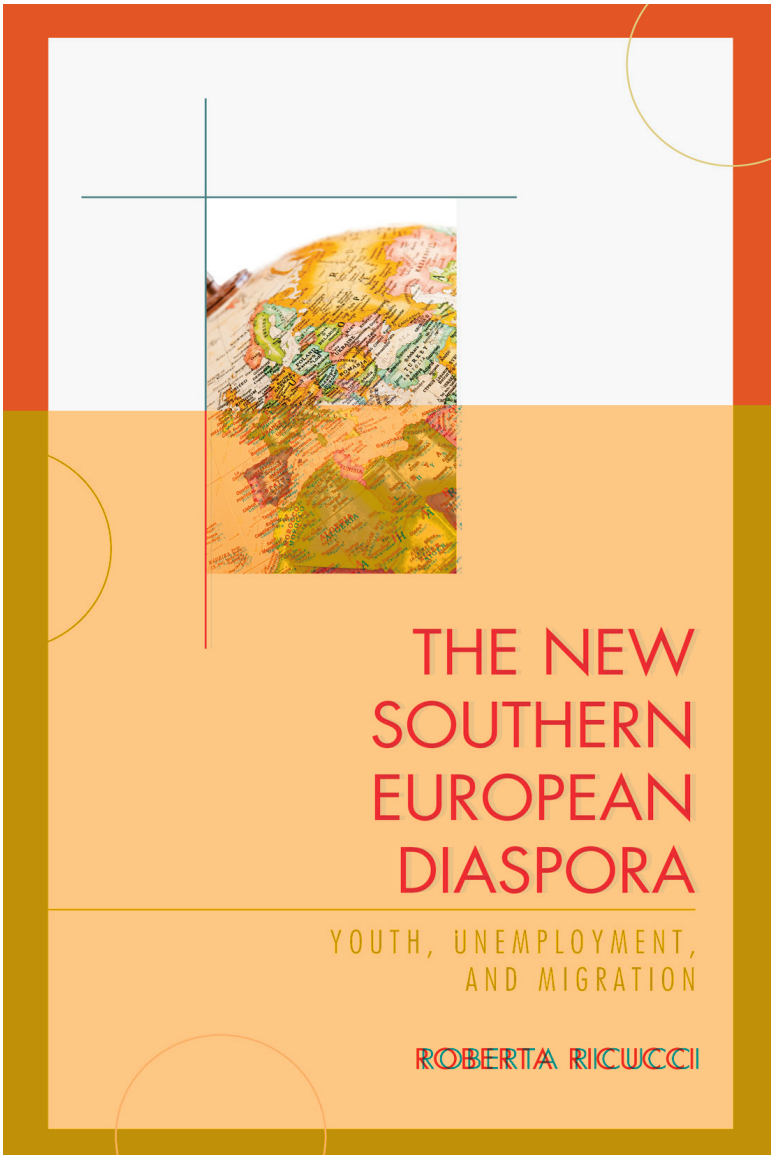

Intervengono:

Felice Addeo
Paolo Diana
Domenico Maddaloni
Maurizio Merico
Grazia Moffa

(Università di Salerno)

Martedì 16 gennaio ore 15:00 · Biblioteca "Antonio Santucci"

Dipartimento di Scienze Politiche, Sociali e della Comunicazione

Centro di Documentazione sulle Nuove Migrazioni